WisteV

Online

04.12.2026

StPO-Reform 2026: Was steht im Bericht – und was folgt daraus?

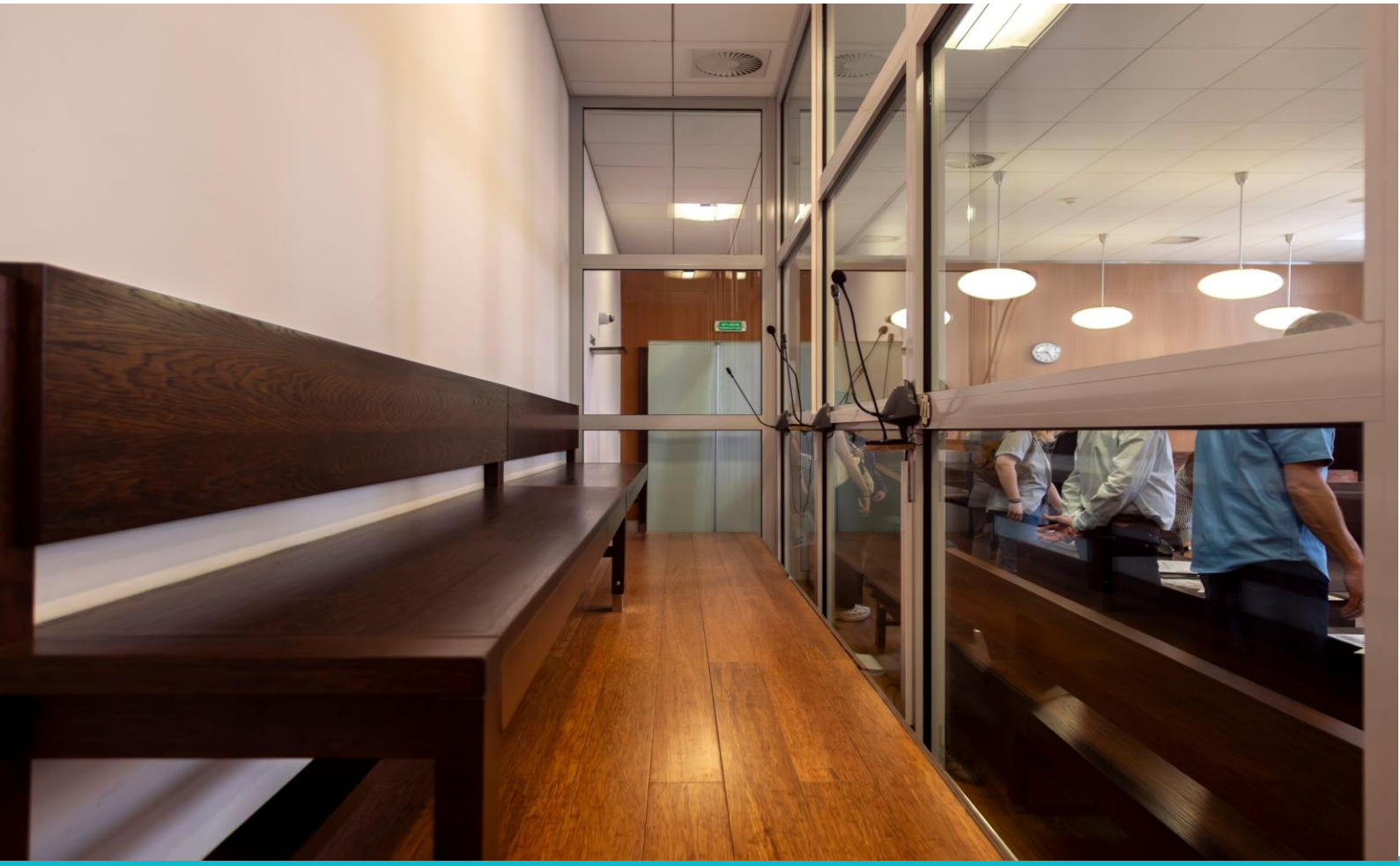

VORTRAGSVERANSTALTUNG

Freitag, den 04.12.2026,
12:00 Uhr bis 14:30 Uhr,
Online

Anmelden

#wistev
#Wirtschaftsstrafrecht
#StPO-Reform

Vortrags- und Diskussionsveranstaltung

Die Expertenkommission zur Reform der Strafprozessordnung hat ihren Abschlussbericht vorgelegt.

Die Empfehlungen reichen von der Neugestaltung der Hauptverhandlung und des Beweisrechts über die Erweiterung des Strafbefehlsverfahrens bis hin zu Änderungen im Rechtsmittelrecht.

- Welche Vorschläge enthält der Bericht?
- Was bedeuten sie für die strafrechtliche Praxis?
- Und welche Fragen stellen sich für die anstehende Reform?

Die WisteV nimmt den Abschlussbericht zum Anlass für eine Bestandsaufnahme und fachliche Diskussion.

Die Teilnahme ist kostenlos. Eine Teilnahmebescheinigung nach § 15 FAO wird ausgestellt.

Rückfragen an: geschaeftsstelle@wistev.de

Programm

12:00 Uhr	**Teil 1 – Vorstellung der Empfehlungen der StPO-Kommission** *Sven Diener,* VBB Rechtsanwälte, Düsseldorf *Christoph Tute,* schilling tute, Frankfurt am Main *Stephanie Kamp,* AGS Legal, Frankfurt am Main *Dr. Lukas Schefer,* Redeker Sellner Dahs, Bonn *Sophie-Charlotte Lipp,* Feigen Graf, Frankfurt am Main *Dr. Andreas Grözinger,* Gercke Wollschläger, Köln
13:00 Uhr	**Teil 2 – Einordnung und gemeinsame Diskussion** *Einordnung und Moderation* *Dr. Uriel Möller,* Staatsanwaltschaft Eberswalde *Dr. Nikolaos Gazeas,* Gazeas Nepomuck, Köln
14:30 Uhr	**Ende der Veranstaltung**

WisteV